Установка ключа лицензии на "Антивирус Касперского"

Перед установкой необходимо скачать архив с ключем лицензии и распаковать его!

Для установки ключа необходимо выполнить несколько действий:

1. Откройте Антивирус Касперского и перейдите на пункт **"Лицензия"**.

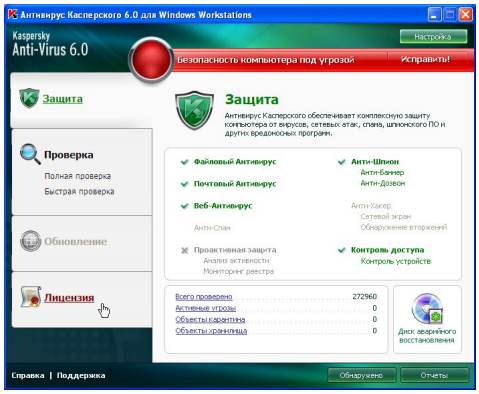

2. Далее в нижней части окна нажмите кнопку **"Добавить/Удалить"**.

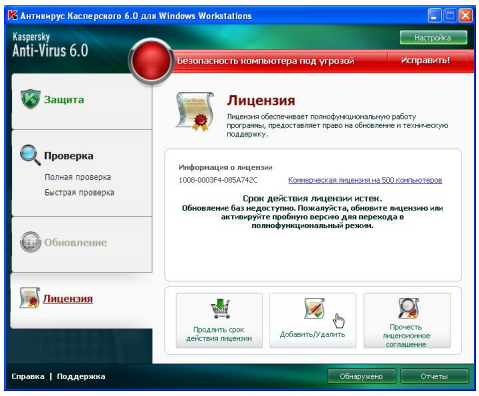

3. В открывшемся окне "Мастер настройки: Антивирус Касперского", выберите пункт **"Активировать с помощью файла ключа"**
.

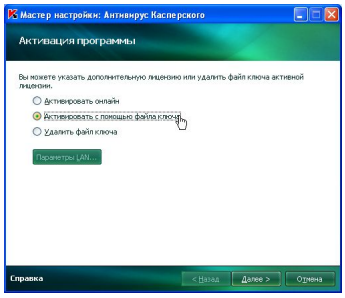

4. Далее в окне "Мастер настройки: Антивирус Касперского" нажмите кнопку **"Обзор"**.

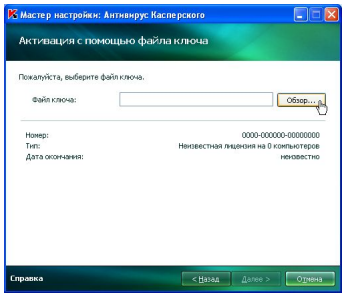

5. В окне "Выбор файла ключа" укажите папку с лицензией и нажмите кнопку **"Открыть"**
.

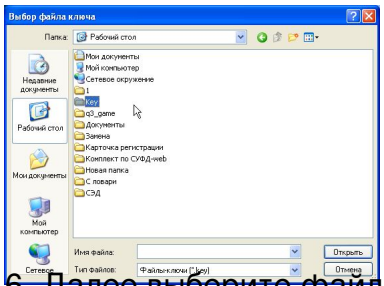

6. Далее выберите файл лицензии и нажмите кнопку **"Открыть"**.

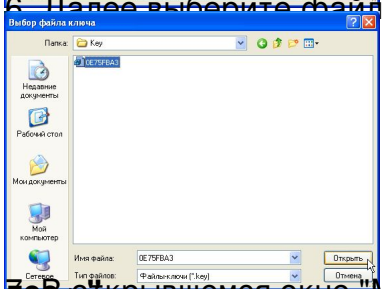

7. В открывшемся окне "Мастер настройки: Антивирус Касперского" нажмите кнопку **"Да**

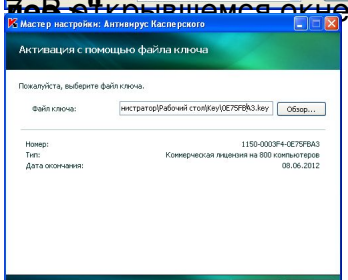

8. При успешной установке в окне "Мастер настройки: Антивирус Касперского" нажмите

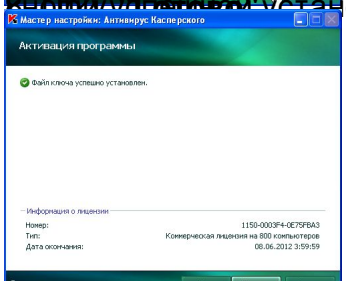
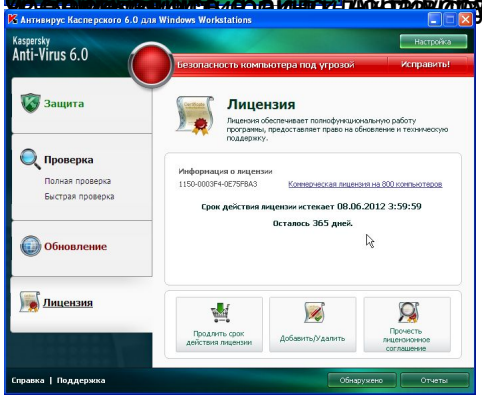
9. В главном окне "Антивируса Касперского 6.0 для Windows Workstations" выберите